Denkmalobjekte
Landkreis Ahrweiler
Eifelkreis Bitburg-Prüm

Anlage zur Daten.-Schadenstabelle

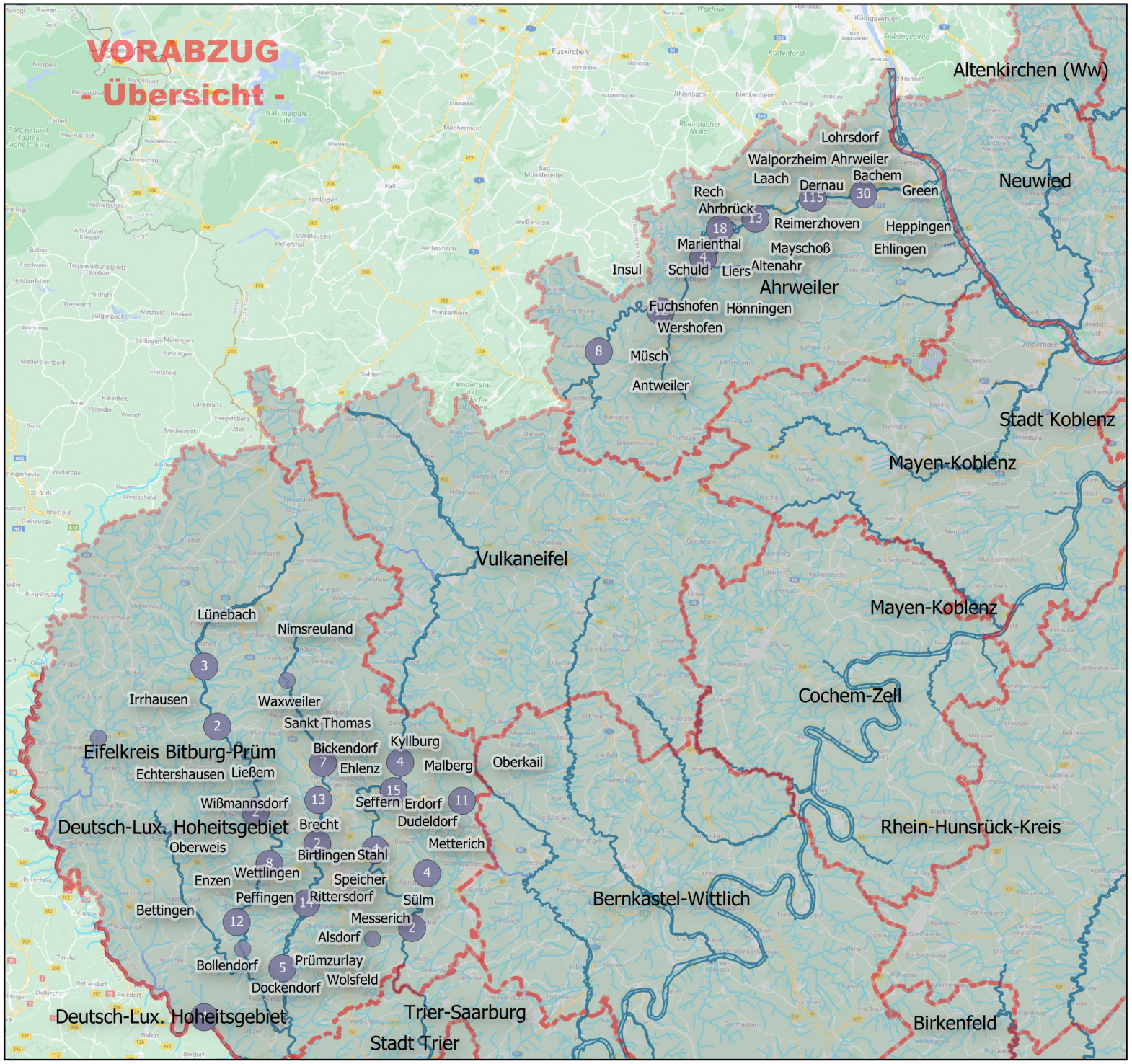

Übersicht

der bisher erfassten Objekte und Schadenspositionen.

Alle Objekte / Positionen sind zur Zeit noch unvollständig wie auch örtlich im Detail unüberprüft.

Stand 27.August 2021

- 60 Positionen / Orte / Ortsteile
- 316 Objekte

Legende

Übersicht

Denkmalschäden

Anzahl / Gebiet

Schadensstellen

Land Rheinland-Pfalz

Hintergrundkarte Google Maps
© Google < 08/2021 >

Schadenskartierung
© GDKE Mainz / Landesdenkmalpflege
Fachdienst Bauforschung
M.Heeg August 2021

N

M. 1:500000

0 5 10 15 20 25 km